

PALLIETER 15 JAAR



Een aanbevolen verslaving.

Als gevolg van een actie van mijn Lionsclub maak ik zo'n twee en een half jaar geleden kennis met de Stichting Pallieter en de oprichter daarvan. Eigenlijk was het meteen raak.

Wat deze stichting deed en doet is zeer bijzonder en in het verlengde daarvan ook zeer inspirerend. Eerst waren mijn vrienden en ik op enige afstand betrokken, maar het kwam steeds dichterbij. Inmiddels bezetten wij enige bestuursfuncties en sinds een paar maanden werd ik, overigens onverwacht, voorzitter van de stichting. Die bestaat dit jaar 15 jaar en in die periode is er heel veel gebeurd en zijn er heel veel mooie, nuttige en leuke dingen gedaan voor ernstig zieke en gehandicapte kinderen en hun ouders. Niet onvermeld mag blijven dat in deze periode ook het kinderhospice Pallieterburght is gerealiseerd in Capelle aan den IJssel. Dit prachtige hospice wordt professioneel ge-

rund door mensen van het Sophia Kinderziekenhuis, STEK Jeugdhulp en Laurens Thuiszorg, maar wordt ondersteund door een grote groep vrijwilligers, die van onschatbare waarde zijn. Pallieterburght is inmiddels ondergebracht in een aparte stichting met zijn eigen verantwoordelijkheid.

Ons grootste project is de realisatie van Pallieterburght geweest.

Ik haast mij te melden dat de geleverde prestaties niet door mij zijn geleverd en eigenlijk ook niet door het bestuur, maar in eerste instantie door Rein Lander en zijn echtgenote Phyllis. Hun hele leven staat in het teken van de voortgang en de ontwikkeling van Pallieter. Wat deze mensen hebben gepresteerd grenst aan het onmogelijke. En het is dan ook niet zonder reden dat ik een beetje verslaafd ben geraakt

aan het doen en laten van de Stichting Pallieter. Dat geldt ook voor mijn vrienden van de Lions.

We kwamen in een wereld waarvan we de omvang en intensiteit absoluut niet hadden kunnen bevroeden. In Rotterdam en omstreken zijn er zo'n 40.000 ernstig zieke en gehandicapte kinderen en dus praktisch evenveel gezinnen waarin deze kinderen leven. Dus bij wijze van spreken, bij ons allemaal om de hoek leeft zo'n gezin.

Pallieter streeft ernaar om zoveel mogelijk geld te besteden aan onze doelgroep.

Alle ouders weten het, als je kind of je kinderen ziek zijn, dan is zeker de helft van de aandacht dagelijks daarmee besteed; maar gaat het om zeer ernstig zieke of gehandicapte kinderen dan is tenminste 80% van je bewustzijn als ouder daar dagelijks mee bezig. En dat naast alle andere dingen die ook moeten gebeuren.

Pallieter heeft zich steeds ingespannen en doet dat nog steeds, om het leven van deze kinderen en hun ouders aangenamer te maken. Ik heb een aantal van de evenementen meegemaakt, zoals de Circusdagen, het jaarlijkse feest voor de vrijwilligers van Pallieterburght en de Sprookjesdagen. Het is steeds weer fantastisch om te zien hoe

de kinderen en de ouders daarvan genieten. Het mooie is dat de uitvoering steeds in handen is van een grote groep vrijwilligers die met z'n allen een geweldige prestatie neerzetten. Overigens is de fondsenwerving in handen van Rein Lander en zijn echtgenote, die dat werk eigenlijk ook als vrijwilligers deden en doen. Dat houdt in dat wij ook geen wervingskosten hebben, iets wat ik bij geen van de andere goede doelen stichtingen, waar ik bij betrokken ben geweest, ooit heb meegemaakt. De enige kosten die de stichting maakt zijn voor communicatie, publiciteit en kosten die verband houden met administratie en financiële verslaglegging. Wij zijn steeds bezig de geworven fondsen aan het doel van Pallieter te besteden: leuke, zinvolle en mooie dingen doen voor ernstig zieke of gehandicapte kinderen.

Pallieter werkt alleen met vrijwilligers.

In dit verband werken wij heel goed samen met andere stichtingen met ongeveer dezelfde doelstellingen, zoals de stichting DaDa, Kopjes voor Kopjes, Villa Pardoes, Open Door.

Pallieter sponsort niet in geld maar betaalt de nota's van leveranciers.

Als men mij vraagt wat mij



zo aantrekt bij de Stichting Pallieter, dan zeg ik dat ik steeds weer zie, dat mensen zoals Rein en Phyllis Lander behept zijn met wat ik weleens noem "een aanstekelijke bezetenheid". Hun hele leven staat 24 uur per dag, 7 dagen in de week in dienst van de doelstellingen van Pallieter en het prachtige is, dat ze het steeds weer voor elkaar krijgen, om de vaak wilde ideeën toch te realiseren.

Dus kort en goed, iedere cent die aan Pallieter wordt

besteed is goed besteed.

U bent van harte welkom met uw giften, maar ook met uw inspanningen als vrijwilliger.

Pallieter heeft nauwe samenwerking met Villa Pardoes en het Sophia Kinderziekenhuis.

Gottfried Mildenberg,
Voorzitter Stichting
Pallieter



Pallieter dichtbij het gezin en het zieke kind.



Als u deze krant leest, dan zult u misschien denken "Alweer zo'n stichting voor goede doelen!" Waarschijnlijk krijgt u dagelijks verzoeken om instellingen te steunen en draagt u al de nodige

steentjes bij.

Maar mag ik toch uw aandacht vragen voor onze stichting? De naam van de stichting is ontleend aan een boek van Felix Tim-

mermans over Pallieter een ware levensgenieter.

Men kan ook "pallieteren" "Zorgeloos en uitbundig genieten in de natuur rondwandelen". Is dit niet de stille wens van een ieder?

Onze doelgroep zijn ernstig, ongeneeslijk dan wel chronisch of gehandicapte kinderen tot 16 jaar.

Doelstelling

Een bijdrage leveren aan de palliatieve zorg voor ernstig, ongeneeslijk dan wel chronisch zieke en gehandicapte kinderen tot 16 jaar in Nederland. Dit alles via het werven van fondsen (die volledig ten goede komen aan de doelgroep van Pallieter).

Dichtbij het gezin en het zieke kind.

Lopende en nieuwe projecten zijn de Capelse Verwendagen, de samenwerking met Villa Pardoes en het ondersteunen van tal van andere projecten die zorgen voor meer kwaliteit van leven voor gezinnen met ernstig zieke en gehandicapte kinderen.

Het bestuur en ik vragen aan u om met ons mee te doen. Wij hebben uw steun hard nodig om ernstig zieke kinderen te zien lachen. Sinds de oprichting van de stichting hebben diverse bedrijven zich al bereid verklaard ons incidenteel of jaarlijks te steunen. Zo ook organisaties uit de sportwereld. Onze directe manier van werken, spreekt gelukkig veel mensen aan. Mogen wij ook op uw steun rekenen?

Namens de Stichting
Pallieter, Rein Lander,
PR/Fondsenwerving.

Pallieter heeft een vriendenclub. Sponsors zijn van harte welkom.

Pallieter dichtbij het gezin en het zieke kind

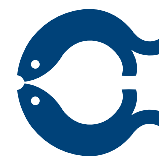

**“Besparen op je
zorgverzekering
ook als je veel
zorg nodig hebt.
Gewoon slim
kiezen.”**

Irene 67 jaar
chronisch ziek



Wilt u net als Irene slim kiezen?

Kies voor de zorgverzekering van
IZA Cura

De gemeente Capelle aan de IJssel vindt uw gezondheid belangrijk. Daar hoort een goede zorgverzekering bij. Daarom hebben wij samen met IZA Cura een zorgverzekering samengesteld, speciaal voor inwoners met een inkomen tot 150% van de bijstandsnorm.

IZA Cura Rotterdampakket

Het IZA Cura Rotterdampakket is een zorgverzekering met een ruime dekking. Het is een totaalpakket met daarin de basisverzekering, een aanvullende verzekering en een vergoeding voor de tandarts. U heeft € 0,- eigen risico in plaats van € 385,-. En eigen bijdragen zijn meeverzekerd.

Uw voordelen

- U krijgt 10% korting op de basisverzekering en een scherpe prijs voor het aanvullend pakket. Hebt u een inkomen tot 130% van de bijstandsnorm? Dan betaalt de gemeente Capelle aan de IJssel elke maand € 20 mee aan uw premie.
- U krijgt veel vergoed, bijvoorbeeld voor brillen, lenzen, fysiotherapie, tandarts en orthodontie.
- U krijgt geen rekeningen voor de wettelijke eigen bijdrage. Dit is onderdeel van uw pakket.
- U betaalt € 0 wettelijk eigen risico per jaar in plaats van € 385.
- De eigen bijdrage Wmo is meeverzekerd.
- U hoeft geen rekeningen voor te schieten als u kiest voor een zorgaanbieder waar IZA Cura afspraken mee heeft.

Meer weten of aanmelden?

Meer informatie over deze verzekering, de premie en met welk inkomen u kunt meedoen, vindt u op www.ijsselgemeenten.nl. Om u aan te melden voor de verzekering en meer informatie kijkt u op www.izacura.nl/capelle of bel gratis 0800 - 887 43 66. Ook in de Capelse wijkwinkels kunt u meer informatie en hulp bij het invullen van de formulieren krijgen.

Bezoek de IZA Cura bus

In november en december 2015 komt IZA Cura met een informatiebus naar Capelle. In de bus kunt u al uw vragen over IZA Cura stellen en u direct aanmelden. Op:

Vrijdag 27 november

Vrijdag 4 december

Vrijdag 11 december

Vrijdag 18 december

staat de bus van 13:00 tot 16:00 uur naast het gemeentehuis bij winkelcentrum De Koperwiek.



Heeft u vragen over jeugd, samen leven, werk, inkomen, zorg en welzijn?

Capellenaren kunnen de antwoorden vinden op www.capelsewegwijzer.nl.

De website is een initiatief van de gemeente Capelle aan den IJssel. Daarnaast zijn er vele Capelse organisaties die helpen door de juiste informatie te geven over alle de regelingen en voorzieningen die er in onze gemeente zijn.

Hoe werkt de Capelse Wegwijzer?

Via de website krijgt u in een paar muisklikken informatie door te kiezen voor een thema. Bijvoorbeeld: Geldzaken of Zorg en gezondheid. Aan de hand van vragen geeft de website tips en adviezen en verwijst door naar andere organisaties en instellingen.

Naast het zoeken op thema, kunt u ook zoeken op trefwoorden om antwoord te krijgen op vragen.

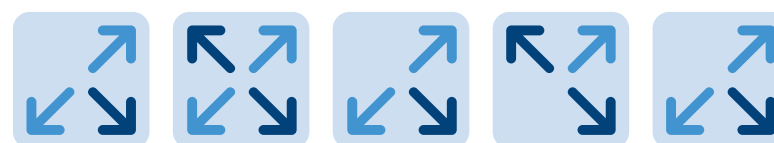

PALLIETER IS JARIG

'IK HOOP DAT ZE NOG HEEL LANG ZO MOGEN DOORGAAN'

Burgemeester Frank Koen van Capelle aan den IJssel is beschermheer van Pallieter en hij feliciteert in die hoedanigheid Rein en Phyllis Lander met het 15-jarig jubileum van Pallieter.

"Ik vind het een enorme eer om beschermheer te zijn van de stichting Pallieter, die dit jaar het 15-jarig bestaan viert.

Als je ziet wat voor een prachtig huis, Pallieterburght er is neergezet. Een heel mooi gebouw en ook een prachtige tuin. Het is echt uniek wat er hier staat. Ik heb ook een enorme be-

wondering voor Rein en Phyllis Lander.

De niet aflatende energie en ideeën van Rein en daarbij de steun van Phyllis. Wat zij voor elkaar hebben gekregen om die lach op het gezicht te krijgen van de zieke kinderen maar ook bij hun vader en moeder en broertjes en zusjes, is ongelooflijk. Het zijn twee mensen die zonder veel gedoe dat hoge doel nastreven om dat beetje geluk bij de mensen te brengen.

Ik heb de eer gehad om de feestelijke dagen, die aan het eind van de zomer

worden gehouden speciaal voor hele zieke en gehandicapte kinderen in het Isala theater, te mogen openen. Twee keer zelfs mocht ik dat doen. En als je dan ziet hoe blij de kinderen zijn, dan hoop je dat er met die twee mooie dagen een beetje licht in de duisternis heeft gebracht.

Ik hoop dat Rein en Phyllis en de stichting Pallieter nog heel lang zo mogen doorgaan. En ik feliciteer ze van harte met dit prachtige jubileum."

Frank Koen, burgemeester van Capelle aan den IJssel.



'Dit is zo uniek wat hier gebeurt'

Prof. Dick Tibboel is trots op Pallieterburght in Capelle aan den IJssel. Pallieterburght is een onderdeel van IC Kinderen Sophia.

Prof. Dick Tibboel hoofd IC Sophia is nauw betrokken bij Pallieterburght. Hij feliciteert Pallieter, oprichter Rein Lander en zijn vrouw Phyllis dan ook van harte met het 15-jarig bestaan: "Het is natuurlijk heel bijzonder en we genieten er nog elke dag van. Pallieterburght is een integraal onderdeel van IC Kinderen

Sophia. En wat Pallieterburght zo bijzonder maakt is dat de kwaliteit van de zorg voor de (chronische) zieke kinderen vergelijkbaar is met het niveau in het Sophia Kinderziekenhuis. De ontwikkeling in de zorg kunnen we in een huiselijke omgeving en met de betrokkenheid van de ouders borgen in Pallieterburght.

Zonder de drukte en al het lawaai van een ziekenhuis. Het is echt uniek in de wereld, wat hier gebeurt, daar zijn ze internationaal

gezien enorm jaloers op. Het helpt ook bij de branding van Sophia.

En ik meen het uit de grond van mijn hart dat ik een enorme bewondering heb voor Rein, voor zijn energie en betrokkenheid en ik hoop dat hij nog jarenlang richting mag geven aan Pallieter. Gelukkig zijn er zulke mensen als Rein en zijn vrouw Phyllis!

Prof. Dick Tibboel, hoofd IC Sophia Kinderziekenhuis.



CD Roberto de Lujo voor stg. Pallieter

"Roberto de Lujo is een pseudoniem van een nieuwe componist, die geen noten kan lezen of schrijven en geen enkel instrument op een virtuoze manier speelt. Zijn goede muziek gehoor en gevoel compenseren veel. Hij is werkzaam o.m. in de muziekindustrie als executive producer en studio eigenaar en als zodanig kent hij vele goede musici persoonlijk. Zij hebben maar al te graag mee geholpen aan deze productie, waarvan de totale opbrengst naar de zorg voor kinderen gaat, in dit geval de Stichting Pallieter. Dit heeft onder meer te ma-



ken met het feit dat de zoon van de componist op jonge leeftijd een lange strijd tegen kanker met goed gevolg heeft gevoerd. Veel luisterplezier!"
De CD kost 10 euro en de totale opbrengst is voor stg. Pallieter



EASTMAN

De medewerkers van
Eastman Chemical in
Capelle aan den IJssel
steunen **Stichting Pallieter**

om nog meer stille kinderwensen
waar te kunnen maken

www.eastman.com

Daamen & van Sluis Accountants Belastingadviseurs



Daamen & van Sluis is een maatschap van accountants en belastingadviseurs gevestigd te Capelle aan den IJssel (regio Rotterdam). Zij zijn werkzaam in de accountancy, de belastingadvising, de administratieve dienstverlening en de financiële advisering. De dienstverlening van Daamen & van Sluis richt zich op middelgrote en kleine ondernemingen en vrije beroepsbeoefenaren, zowel nationaal als internationaal.

Daamen & van Sluis is een maatschap van accountants en belastingadviseurs gevestigd te Capelle aan den IJssel. Met ca. 40 professionals staan zij voor u klaar op het gebied van accountancy, belastingadvising, administratieve dienstverlening, financiële advisering en salarissen / HRM diensten. De dienstverlening van deze organisatie richt zich op middelgrote en kleine ondernemingen en vrije beroepsbeoefenaren, zowel nationaal als internationaal. Daamen & van Sluis heeft een vergunning van de Autoriteit Financiële Markten voor het uitvoeren van wettelijke controles.

Ruim 25 jaar partner in ondernemen
De cultuur van Daamen & van Sluis is open en direct en is gebaseerd op goede persoonlijke

relaties, zowel met cliënten als tussen medewerkers onderling. Vanuit een sterke betrokkenheid bij uw onderneming is Daamen & van Sluis al ruim 25 jaar uw partner in ondernemen.

Aansluiting met (inter)nationale associaties

Daamen & van Sluis is internationaal lid van AGN, een vooraanstaand wereldwijde associatie van onafhankelijke accountants- en belastingadvieskantoren. In Nederland zijn wij lid van het NBA (Nederlandse Beroepsorganisatie van Accountants) en SRA (Samenwerkende Register Accountants en Accountant-administratieconsulenten), een groep van zelfstandige professionele accountantskantoren met een uitgebreid kwaliteitssysteem. Door onze aan-

sluiting met nationale en internationale associaties en door het toepassen van de meest moderne hulpmiddelen en technieken zijn wij in staat de kwaliteit van onze dienstverlening permanent te waarborgen.

Daamen & van Sluis
Accountants Belastingadviseurs

Daamen & van Sluis
Fascinatio Boulevard 722
2909 VA Capelle aan den IJssel
T +31 (0)10 - 458 11 44
F +31 (0)10 - 458 14 49
E info@daasluis.nl
W www.daasluis.nl



Durven, Denken, Doen

Durven, Denken, Doen

Durft u na te denken over de toekomst van uw bedrijf, de groei, de opvolging of overname. Op de achtergrond spelen deze zaken mee wanneer u volop aan het ondernemen bent. In gedachten bent u meestal al verder en krijgen plannen vorm. Met wie moet u overleggen en welke stappen zijn de juiste en vooral in welke volgorde? Vaak ontbreekt het u aan tijd om hier voldoende aandacht aan te geven. Ook al weet u dat het uiteindelijke succes van uw onderneming daar mede afhankelijk van is. Wat te doen?

Maak uw dromen waar

Een afspraak maken met de professionals van Daamen & van Sluis is de beste stap die u kunt zetten. Zij helpen u uw dromen waar te maken en kunnen u begeleiden op fiscaal, bedrijfseconomisch- en financieel gebied. Maar ook voor de dagelijkse ondersteuning kunt u terecht o.a. voor accountancy, fiscaliteit of HRM/salarissen. Zowel op nationaal als internationaal niveau is de deskundigheid in huis. Bel voor een afspraak en maak uw dromen waar.



Fascinatio Boulevard 722, 2909 VA Capelle aan den IJssel
Tel.: 010 - 458 11 44, Fax: 010 - 458 14 49, E-mail: info@daasluis.nl
Kijk voor het laatste nieuws op: www.daasluis.nl



Het IJsselland Ziekenhuis feliciteert Pallieter met het 15-jarig jubileum!

Zorg voor de allerkleinsten Speciaal spreekuur voor baby's



Het spreekuur richt zich op het monitoren - en waar nodig bijsturen - van de gezondheid en de ontwikkeling van jonge kinderen tot de leeftijd van 1 jaar. Doelgroep van dit speciale spreekuur zijn te vroeg geboren baby's (zwangerschapsduur < 35 weken), 'te klein' geboren kinderen en kinderen die problemen hebben ondervonden rond de geboorte.

Deze kinderen zijn vaak enige tijd opgenomen op de kinderafdeling van ons ziekenhuis en kind en ouders maken een (in)spannende en vaak stressvolle periode door. De verdere ontwikkeling van deze kinderen, motorisch en mentaal, is kwetsbaarder dan die van de gemiddelde baby. Ook gezondheidsproblemen, problemen rondom de voeding en taal-spraakontwikkeling en spanningen in de opvoeding kunnen in het eerste levensjaar (en soms ook daarna) tot problemen leiden.

Zorg op maat

De zorg rondom deze kwetsbare kinderen is gestroomlijnd op 1 dag. Bij het spreekuur kun-

nen (afhankelijk van de behoefte van kind en ouders) verschillende zorgverleners worden betrokken. De kinderarts en de kinderfysiotherapeut zijn in elk geval bij elk bezoek aanwezig. Op indicatie zijn de lactatiekundige, logopediste, diëtiste, psycholoog, maatschappelijk werkende of de pedagogische medewerker aanwezig.

Kinderarts en kinderfysiotherapeut werken nauw samen

Op het spreekuur werken de kinderartsen nauw samen met de kinderfysiotherapeut. Zij kennen de ouders meestal ook al van de intensieve opnameperiode die voorafgegaan is. Samen vervolgen zij de ontwikkeling van de kinderen tijdens minimaal 4 bezoeken. De kinderarts focust op de ontwikkeling van de baby, die op verschillende vlakken kan gaan stagneren. De kinderfysiotherapeut brengt de motoriek van de baby in kaart, waarbij gekeken wordt naar de kwaliteit van het bewegen in relatie tot het ontwikkelingsstadium.

Te vroeg geboren kind kan sneller naar huis

Vanaf een bepaald moment heeft een te vroeg geboren kind geen couveusezorg meer nodig maar kan het nog niet zelf drinken. De voeding wordt (deels) via een sonde toegediend en dat gebeurt in het ziekenhuis. Dit kan ook thuis. Ouders leren in het ziekenhuis hoe zij dit kunnen doen. De ouders worden door speciaal opgeleide kinderverpleegkundigen van het ziekenhuis thuis hierin begeleid. Het gezin is hierdoor sneller thuis herenigd en dat bevordert de hechting tussen kind en ouders. Het leren drinken kan in alle rust thuis plaatsvinden en de opname in het ziekenhuis wordt verkort.

Te vroeg geboren en medisch stabiel

Een te vroeg geboren kind heeft door onrijpheid van alle organen een bepaalde periode na de geboorte meer of minder intensieve zorg nodig. De baby verblijft daarom in de couveuse en wordt continu bewaakt. Vanaf een bepaald moment is het kind medisch stabiel. Het kan zich zelf op temperatuur houden en het groeit voldoende maar het moet nog wel leren drinken. Tijdens deze fase wordt de voeding (deels) via een sonde (een slangetje via de neus naar de maag) toegediend.

Zelf kunnen drinken is een belangrijk criterium voor ontslag uit het ziekenhuis. In de meeste ziekenhuizen kan een te vroeg geboren kind pas naar huis wanneer het alle voe-

ding zelf kan drinken. Het leren drinken kan een aantal weken duren.

Voordelen van sondevoeding thuis

Het grootste voordeel is dat kind en ouders sneller worden herenigd. Dat komt de hechting ten goede. Het leren drinken en het geven van borstvoeding kan in alle rust thuis plaatsvinden. Bovendien kan hierdoor optimaal gebruik worden gemaakt van de tijd waarop het kind wakker is. De ouders kunnen in de eigen omgeving samen met het kind de eigen routine oppakken terwijl zij nog regelmatig ondersteuning van een kinderverpleegkundige uit het ziekenhuis krijgen. Vaak is deze kinderverpleegkundige al tijdens de ziekenhuisopname met het gezin bekend geraakt.

"Als ouders werden we door de verpleegkundigen meegenomen en dan leer je het snel. Nadat we de sondevoeding een paar keer alleen hadden gedaan en alles goed ging mochten we naar huis. Toen we thuis waren hebben we de kinderafdeling meteen een paar keer gebeld. Dat kan altijd en de vragen worden meteen opgelost. De kinderverpleegkundigen komen regelmatig op huisbezoek en dan bespreken we uitgebreid hoe het met Sophie gaat en hoe we verder gaan."



ijssel land
ziekenhuis



IJSSELLAND ZIEKENHUIS

Prins Constantijnweg 2
2906 ZC Capelle a/d IJssel
Tel.nr. 010 - 258 5000

BUITENPOLIKLINIEK

NESSELANDE
Tel.nr. 010 - 258 5700

BUITENPOLIKLINIEK

KRIMPEN
Tel.nr. 010 - 258 3400

www.yssl.nl

Drukkerij Printvisie
feliciteert Stichting
Pallieter met haar
15-jarig bestaan



**IJssel & Lekstreek
&
De Havenloods**

**feliciteren
Stichting Pallieter
met het
15-jarig jubileum**



**Gemeente Krimpen aan den IJssel
feliciteert Stichting Pallieter
met haar 15-jarig jubileum.**



Kinderopvang BijDeHand. Doen! Waarom? Wij bieden:



lage uurprijzen inclusief luiers, maaltijden, activiteiten



vervoer vanuit school is geregeld (lopend, bus of (elektrische) bakfiets)

openingstijden tot 18.30 of 19.00 uur

- locaties in Prins Alexander en Hillegersberg/Schiebroek
- warme maaltijden
- horizontale en verticale groepen
- flexibele opvang, Plusopvang, antroposofische opvang
- uitdagende natuurspeeltuinen
- SWKPas voor korting op diverse uitjes
- hele dagopvang, peuterspeelzalen en buitenschoolse opvang (BSO)
- volop keuze in locaties: mini-BSO, 8+ BSO
- mogelijkheid voor zwemles onder BSO-tijd.
- een verrassend, gevarieerd activiteitenprogramma rondom sport, kunst, en techniek
- aandacht voor de natuur en gezonde voeding
- ervaring als partner bij vorming integraal kindcentrum (IKC)

Interesse? Kijk op www.kov-bijdehand.nl of bel 010 251 80 76.

Onderdeel SWKGroep

Kinderopvang BijDeHand en IJsselkids zijn onderdeel van de SWKGroep. Stichting SWKGroep is een onderneming in kinderopvang en buurtwerk in Nederland. Hiermee is de groei en professionaliteit van onze organisaties op een financieel verantwoorde wijze gewaarborgd. De SWKGroep biedt ons bestuurlijke en bedrijfskundige ondersteuning. Verschillende werkzaamheden worden via de SWKGroep uitgevoerd zoals financiën en personeelszaken. Hierdoor kunnen wij ons richten op de opvang van uw kind.



**De plek om
samen te ontdekken!**



Wij stimuleren kinderen om spelend te leren. In sport, spel of andere leuke activiteiten. Maar we doen nog veel meer ...

- kinderopvang, peuteropvang en buitenschoolse opvang
- Voor- en Vroegschoolse Educatie (VVE) op de meeste kinderdagverblijven en peuteropvanglocaties met extra aandacht voor taalontwikkeling
- nauwe samenwerking met basisscholen en andere externe partijen zoals het CJG
- intensieve samenwerking met de gemeente Capelle aan den IJssel
- kinderp participatie op onze BSO's
- themaweken zoals sport en beweging, de natuur, kunst en cultuur
- aandacht voor gezonde voeding
- diverse workshops, zoals koken, theater of muziek
- huiswerkbegeleiding

Teveel op om te noemen ... Laat uw kind het zelf beleven!

IJsselkids biedt kinderopvang aan kinderen in de leeftijd van 0 tot 13 jaar. Onze locaties zijn gevestigd in alle wijken van Capelle aan den IJssel.

Interesse? Kijk op www.ijsselkids.nl of bel 010 286 14 21.

'DIE LACH DAT IS DE BELONING'



De grootste beloning is en blijft die lach, die zorgeloosheid waar kinderen recht op hebben. Daar ga je vanzelf harder voor lopen toch?

“Die lach. Da's de beloning. Daár doen we het allemaal voor”, stelt Rein Lander, geestelijk vader van de Stichting Pallieter. “Een lach – al is het maar een glimlach – en pret-oogjes van een kind dat zorgeloos geniet van het leven. Die even die ziekte of handicap vergeet en gewoon weer even kind is. Gewoon weer even vol-maakt gelukkig.”

Begeesterd door dit beeld begon Lander vijftien jaar geleden met de Stichting Pallieter. Geen luchtfluitserij noch dikdoenerij, maar concrete acties; zo stelde Lander het zich voor. “Iedere euro, iedere donatie – in geld of natura – moest direct ten goede komen aan de kinderen. Dat lukte toen en dat lukt nog steeds. De

afgelopen vijftien jaar waren daardoor een doorlopend succes met de bouw van kinderspice Pallieterburght als een van de absolute hoogtepunten.”

Aan de bouw, inkleding en bemanning van Pallieterburght droegen talloze partijen: “Een kinderspice is een kruising tus-

sen een normaal huis en een ziekenhuis, dus het is in feite dubbelop”, aldus Lander. “Maar ook hierbij geldt: iedereen was meer dan bereid mee te werken en doneerde geld, spullen of diensten. Echt hartverwarmend. Zonder al die vrijwilligers en al die mensen die bij willen dragen, zou dit nooit gelukt zijn. Ik

beseft dat iedere dag.”

Pallieterburght is de eerste instelling die samenwerkt met een academisch ziekenhuis. Er staan zes bedden die onder medische en verpleegkundige verantwoordelijkheid vallen van het Erasmus MC-Sophia. Op deze manier kunnen ernstig zieke kinderen in een huiselijke sfeer gewoon weer even kind zijn en kunnen ouders op adem komen.

Eind augustus 2015 waren twee dagen lang gezinnen met zieke of gehandicapte kinderen uitgenodigd voor een sprookjesvoorstelling in het Isala Theater. Pallieter organiseerde dit samen

met de stichtingen DaDa en Kopjes voor Kopjes en beide dagen werden geopend door burgemeester Frank Koen. Ook hier grepen meerdere handen naar elkaar: de stichtingen, de gemeente Capelle en het Isala Theater. Lander: “En - uiteraard - waren er weer talloze vrijwilligers op de been om voor onvergetelijke dagen te zorgen voor ouders, broertjes en zusjes.

Daar is het ons allemaal om te doen. De grootste beloning is en blijft die lach, die zorgeloosheid waar kinderen recht op hebben. Daar ga je vanzelf harder voor lopen, toch?” Daan de Neef.

Kerstconcert Musical Souvenir voor Pallieter

Het orkest Musical Souvenir draagt Pallieter een warm hart toe. Op 19 december is er een Kerstconcert, “The Sound of Christmas” m.m.v. soliste Natalie Merfort. De organisatie van dit concert is een initiatief- en in handen van WOP Schollevaar (i.s.m. met de Ontmoetingskerk en Musical Souvenir). De opbrengst van dit bijzondere concert komt

ten goede van Stichting Pallieter. Het is mooi dat Natalie Merfort meedoet, omdat zij zich ook regelmatig inzet voor Pallieter.

Musical Souvenir kunt u volgen via de website: www.musicalsouvenir.nl of via facebook: www.facebook.com/Musical-Souvenir-203942189661847 en natuurlijk bij een van de komende concerten.

Synorga groep: van advies tot installatie

De SYNORGA groep bestaat uit drie bedrijven die innovatieve en duurzame totaaloplossingen bieden voor een schoner milieu en een veiligere werk- en leefomgeving. Onze drive ligt bij elektrotechnische installaties, inbraak- en brandbeveiliging en elektrotechnische inspecties & energie-adviezen. **Al meer dan 45 jaar.**

Voor een indruk van onze werkzaamheden: www.synorga.nl/portfolio



- elektrotechniek
- verlichting
- noodstroom
- data

www.synorga.nl/elektrotechniek



- elektra inspecties
- energieadvies
- duurzame producten
- beheer en opleiding

www.synorga.nl/em



- inbraakbeveiliging
- brandbeveiliging
- toegangscontrole
- camerasystemen

www.synorga.nl/bt

Wilt u meer weten? www.synorga.nl www.linkedin.com/company/synorga www.facebook.com/synorga



Leuk!

lunchroom

Terras aan het water!

Ruimte ook te huur voor feestjes en partijtjes.

Openingstijden
Maandag gesloten
Di t/m vr van 10.00 tot 17.30 uur
(keuken sluit om 17.00 uur)
Zaterdag van 11.00 tot 16.00 uur
Van 1 mei tot 1 oktober
ook op zondag geopend
van 11.00 tot 16.00 uur

Industrieweg 2b • Krimpen aan den IJssel • 0180 512 033

www.lunchroomleuk.nl

Welkom in de wereld van



Je zorgen even opzij zetten...

Stichting Pallieter • Paradijsselpark 135 • 2904 PA Capelle aan den IJssel
T 010 458 70 53 • M 06 106 55 999 • E info@pallieterhelpt.nl • www.pallieterhelpt.nl
Bank NL76 ABNA 0588 000 000

Pallieter & Villa Pardoes

Villa Pardoes & Pallieter! Wat hebben die gemeen?

Beide zetten zich in voor het welzijn van zieke kinderen en het ontlasten van ouders. Door deze unieke samenwerking bieden zij kinderen de kans er even helemaal uit te zijn. En wel in een omgeving die dat maximaal mogelijk maakt. Villa Pardoes heeft daartoe 12 prachtige themahuisjes in het Brabantse Kaatsheuvel, naast de Efteling. Deze huisjes zijn voorzien van alle gemakken voor een verantwoord en veilig verblijf. Dit vakantieverblijf is gebouwd voor kinderen in de leeftijd van 4 t/m 12 jaar met een ernstige, mogelijk levensbedreigende ziekte. Een Medische Commissie beoordeelt de aanvraag.

Als de aanvraag is goedgekeurd is het gehele gezin welkom. Het is de bedoeling van Villa Pardoes en Pallieter om in gezinsverband, en dat mag dus ook met oma en opa, een week vakantie te vieren.

Gezamenlijk daar verblijven en genieten van onder andere de Efteling, Toverland en de Beekse Bergen. Op die manier maken Villa Pardoes en Pallieter het mogelijk dat ook ernstig zieke kinderen een geweldige tijd kunnen hebben.

Zij zetten zich samen in om het verblijf in Villa Pardoes mogelijk te maken en de daarmee samenhangende kosten op te vangen. Dankzij vele donoren en sympathisanten lukt dat! Wanneer u dit aanspreekt hopen wij dat u ons wilt steunen.

Kijk voor meer informatie over deze goede doelen op:
www.pallieterhelpt.nl en www.villapardoes.nl



Stralende gezichten...



Echt even in een andere wereld zijn...



VAN DELFT
BEDRIJVEN

SAMEN STERK!

CAPELLE AAN DEN IJSSEL



ECOPLAN GROEN
HOVENIERS



NISSINK
SERVICE



VAN DELFT
INFRA

ABN AMRO kantoor Capelle a/d IJssel verbouwd



Het kantoor van ABN AMRO aan de Duikerlaan in Capelle aan den IJssel heeft een flinke verbouwing ondergaan. Er is veel veranderd aan de uitstraling en er zijn extra comfortabele wachruimtes gecreëerd. ABN AMRO biedt zijn klanten meer privacy en ruimte, bijvoorbeeld voor het voeren van een goed adviesgesprek. En ook om in alle rust te kunnen internetbankieren.

Het kantoor in Capelle aan den IJssel is onderdeel van het cluster Capelle aan den IJssel - Nieuwerkerk aan den IJssel en Krimpen aan den IJssel. Kantoordirecteur Arjan Bosmans vertelt: "ABN AMRO biedt iedere klant een warm welkom, of u nu voor complexe zaken langskomt of een nieuwe bankpas nodig hebt. Onze financieel adviseurs geven uitgebreid advies. Dit hoort in alle vertrouwen en rust te gebeuren, vandaar de verbouwing."

ABN AMRO is 24 uur per dag, 7 dagen per week bereikbaar voor advies. Zo hebben we een uitgebreide internetsite die helpt bij heel veel standaard vragen van klanten. Het kantoor is geopend op maandag tot en met vrijdag van 10.00 tot 18.00 uur en op zaterdag van 10.00 tot 14.00 uur. Daarnaast is de bank op verzoek beschikbaar in de avonden en behoort advies via beveiligde beeldverbinding ook tot de mogelijkheden.



Sluyk keukens-badkamers
Lekkerkerk helpt graag...
ook met het maken van
de juiste keuken of badkamer!

wij hebben
altijd:

volop voordeel!

extra korting op
inbouwapparatuur

goedkope
keukens

veel keuze

Complete keukens
Inclusief inbouwapparatuur

4381,-

www.sluyk.nl
SLUYK
KEUKENS - BADKAMERS

maar liefst
800m²
keukens en
badkamers

Van Markenstraat 16 - LEKKERKERK - T 0180-661672



499,-

Etna combi
oven/magnetron



goedkope
kan niet!

376,-

Constructa oven



299,-

Exquisit inductie
kookplaat

'PALLIETER IS HIER AAN TAFEL ONTSTAAN'

De redactie is op bezoek bij Basro Elektrotechniek in Bergschenhoek. Directeur Marck van Boven heeft ons gastvrij uitgenodigd in zijn werkkamer. Daar nemen we plaats aan een grote tafel, niet wetende dat hier een mooie geschiedenis schuil gaat. Welke historie dat is, horen we al snel. "Hier, op deze plek, is 15 jaar geleden Stichting Pallieter ontstaan," vertelt Marck ons.

Idee

Ieder bedrijf, organisatie of stichting is eens begonnen met een idee. Een idee wat leidt tot oprichting. Zo ook Stichting Pallieter, dat binnenkort haar 15-jarig bestaan viert.

Precies 15 jaar geleden is het allemaal begonnen bij Basro Elektrotechniek. Een aantal gelijkgestemde bedrijven stak toen samen met oprichter Rein Lander de koppen bij elkaar, waarna Stichting Pallieter tot stand gekomen is.

Aan de oprichtingstafel bij Basro waren onder andere Johanna van de Weerd en Theo de Jong van Japhet Holding, Gerard van Krevelen van Sports Corner, René van Tuijl van Euro Index en Corry van Tol van Hospice Kuria aanwezig.

"Rein kende ons al vanuit zijn vorige baan," verklaart

Marck de link. "Ook nu komt hij nog geregeld langs op kantoor.

Meestal zit hij dan boordevol ideeën, die hij graag wil delen. Ik bewonder zijn enthousiasme, dat altijd inspirerend werkt."

Marck heeft Stichting Pallieter zien groeien. Wat begon met sponsoring, vooral bij de organisatie van evenementen en activiteiten, werd steeds groter.

"HET DOEL ACHTER STICHTING PALLIETER SPREEKT AAN," VERKLAART MARCK HET SUCCES. "DAT IS CONCREET. IEDEREEN HEEFT EEN BEELD BIJ ONGENEESLIJKE ZIEKE KINDEREN. IK VIND HET ONTZETTEND KNAAP DAT MENSEN HEN DIE ZORG KUNNEN BIEDEN EN DAAROM STEUNT BASRO DE STICHTING PALLIETER EN 'DE VRIENDEN VAN SOPHIETJE' GRAAG."

Groei

Het aantal bedrijven dat Pallieter ondersteunt groeide steeds meer en het resulteerde al in steeds grotere evenementen zoals diverse sponsorgala's en gezellige thema evenementen, met als doel geld op te halen voor stichting Pallieter.



Directeur Marck van Boven: 'Meestal zit Rein boordevol ideeën, die hij graag wil delen. Ik bewonder zijn enthousiasme, dat altijd inspirerend werkt.'

Vanaf het begin draag ik Pallieter een warm hart toe.

Vrijwel vanaf de oprichting in 2000 draag ik de Stichting Pallieter een warm hart toe. Het enthousiasme en de betrokkenheid met de doelgroep van Rein Lander heeft mij in 2001 doen besluiten om naast het sponsorschap ook bestuurlijk mijn steentje bij te dragen. Tijdens mijn bestuurlijke periode werden wij regelmatig geconfronteerd met schrijnende gevallen van chronisch zieke kinderen. Deze kinderen die, samen met de ouders, enorm dankbaar waren als de Stichting financieel ondersteuning kon bieden voor de noodzakelijke voorzieningen of op een andere wijze een stille wens in vervulling kon laten gaan. Ondanks het feit dat ik na vijf jaar het bestuur heb verlaten voel ik me nu nog steeds verbonden met de Stichting. Veel ondernemers hebben de afgelopen jaren Pallieter financieel ondersteund met het mooie werk wat ze doen. Ik wens de chronisch zieke kinderen toe dat Pallieter nog lang in staat zal zijn ze te helpen. Met veel genoegen en maatschappelijke betrokkenheid steun ik en mijn bedrijf Pallieter.

Leo Droog, directeur Synorga groep bv.

Wat een mooi initiatief!

Als ouders van een dochtertje dat op zesjarige leeftijd een hersentumor kreeg en daaraan overleed, herinneren mijn man en ik ons nog heel goed hoe moeilijk het leven is met een ernstig ziek kindje.

Voor ons, maar ook voor onze twee andere kinderen, was dat gedurende een periode van twee en een half jaar. Voor anderen is dat langer of korter. Maar voor elk gezin is het

heel moeilijk. Artsen helpen jou en je kindje, maar de diepte van het lijden en het daardoor soms ontwricht zijn van het gezin, voelen ouders en kinderen dagelijks.

Wat is het daarom goed dat er naast ziekenhuiszorg, wonen in een hospice, hulp van familie en burens nu ook een opvanghuis is waar een hele familie samen kan wonen. Ouders, broers en zusjes worden even van de

elke dag weerkerende praktische zorgen verlost. Er is ruimte voor ontspanning, de mogelijkheid om de batterij weer wat op te laden.

Wat een mooi initiatief! Toen onze Saskia ziek was, bestond dat niet.

Ik zou het toegejuicht hebben en doe het dus nu op deze manier.

Magda en Henk Heesen

Pallieter bedankt iedereen die ons de afgelopen 15 jaar heeft gesponsord. En wij hopen dat u ons in de komende jaren wilt blijven steunen om de gezinnen en kinderen meer kwaliteit van leven te geven.



Stichting Pallieter Rotterdam

Paradijsselpark 135 • 2904 PA Capelle a/d IJssel

Telefoon: 010 – 4 58 70 53/06 - 106 55 999

E-mail: info@pallieterhelpt.nl

www.pallieterhelpt.nl

Banknr.: IBAN NL76 ABNA 0588000000



Basro, bestaande uit de divisies Elektrotechniek, Beveiligingstechniek en Services is trots op de gerenommeerde lijst met opdrachtgevers, waaronder veel retailketens, bouwmarkten, garagebedrijven en de zorgsector.

Opdrachtgevers ervaren nog dagelijks de voordelen van het werken met een landelijk werkende organisatie met de flexibiliteit en service van de plaatselijke installateur. Basro ervaart problemen nog als uitdagingen, zorgen worden overgenomen en oplossingen altijd gevonden, 24 uur per dag, 7 dagen per week en 365 dagen per jaar.

Van ontwerp tot engineering, van implementatie tot aan de After Sales, van A tot Z coördineert en installeert Basro voor haar opdrachtgevers de elektrotechnische installaties, energiezuinige verlichting, noodverlichting, PLC-besturingen, datanetwerken, inbraaksignaleringsystemen, toegangsmanagementsystemen, brandmeldinstallaties en video-observatiesystemen.

De flexibiliteit, de gedegen kennis en decennialange ervaring van Basro, staan borg voor een mooi eindresultaat.

 **Basro bv**
elektrotechniek en
beveiligingstechniek

Weg en Land 21
2661 DC Bergschenhoek
Telefoon: 010 - 522 02 44
Fax: 010 - 521 80 40
E-mail: info@basro.com
www.basro.com

**BASRO ZET WENSEN OM
IN REALISATIE**

VILLA PARDOES EN PALLIETER WAT HEBBEN DIE GEMEEN?

Beste kinderen en ouders, vrienden van Villa Pardoes en Pallieter

Villa Pardoes & Pallieter! Wat hebben die gemeen? Beide zetten zich in voor het welzijn van zieke kinderen en het ontlasten van ouders. Door deze unieke samenwerking bieden zij kinderen de kans er even helemaal uit te zijn. En wel in een omgeving die dat maximaal mogelijk maakt. Villa Pardoes heeft daartoe 12 prachtige themahuisjes in het Brabantse Kaatsheuvel, naast de Efteling. Deze huisjes zijn voorzien van alle gemakken voor een verantwoord en veilig verblijf. Dit vakantieverblijf is

gebouwd voor kinderen in de leeftijd van 4 t/m 12 jaar met een ernstige, mogelijk levensbedreigende ziekte. Een Medische Commissie beoordeelt de aanvraag.

Als de aanvraag is goedgekeurd is het gehele gezin welkom. Het is de bedoeling van Villa Pardoes en Pallieter om in gezinsverband, en dat mag dus ook met oma en opa, een week vakantie te vieren.

Gezamenlijk daar verblijven en genieten van onder andere de Efteling, Toverland en de Beekse Bergen. Op die manier maken Villa Pardoes en Pallieter het mogelijk dat ook ernstig zieke

kinderen een geweldige tijd kunnen hebben.

Zij zetten zich samen in om het verblijf in Villa Pardoes mogelijk te maken en de daarmee samenhangende kosten op te vangen. Dankzij vele donoren en sympathisanten lukt dat! Wanneer u dit aanspreekt hopen wij dat u ons wilt steunen.

Peter Draaisma, voorzitter Raad van Bestuur IJsselland Ziekenhuis Capelle aan den IJssel

Peter Draaisma: Villa Pardoes en Pallieter maken het mogelijk dat ook ernstig zieke kinderen een geweldige tijd kunnen hebben.



Mensen maken het verschil

Een bijzondere gebeurtenis: 15 jaar stichting Pallieter. In deze jaren is Pallieterburght geopend als instelling voor intensieve zorg aan ernstig zieke kinderen. Een voorziening waar de gemeente met recht trots op kan zijn. Wellicht nog trotser is de gemeente op alle mensen die zich hier als vrijwilliger belangeloos voor inzetten. Zij maken immers het verschil. Ik ben blij dat ik vanuit mijn functie

deze mensen af en toe heb kunnen helpen.

Wie Pallieter zegt, zegt Rein en Phyllis Lander. Na het realiseren van Pallieterburght zijn zij niet stil gaan zitten, nog iedere dag zetten zij zich in voor de zorg van zieke kinderen en het waarmaken van hun stille wensen. De jaarlijkse verendagen in het Isala Theater zijn daar een mooi voorbeeld van. Een traditie waar de gemeente

graag een steentje aan bijdraagt.

De stichting Pallieter feliciteer ik hartelijk met hun 15 jarig jubileum. Ik wens de stichting (en Rein en Phyllis) nog veel actieve jaren toe. Ik weet zeker dat zij nog vele stille wensen gaan waarmaken. En zieke kinderen, hun zusjes en broertjes en ouders nog vele momenten van onbezorgdheid schenken met een lach op hun gezicht.



Gerrit Kruijt
Algemeen directeur/
gemeentesecretaris
gemeente Capelle aan den IJssel

Een bijzondere kans!

Het was een bijzondere kans om in 2009 het verpleegkundig kinderdagverblijf De kleine Kapitein in het schitterende gebouw van Pallieterburght onder te brengen. Samen met het ErasmusMC-Sophia benut Stek Jeugdhulp Pallieterburght. Op de begane grond vind je het verpleegkundig kinderdagverblijf van Stek Jeugdhulp, voor die kinderen die niet meer continu in het ziekenhuis moeten verblijven, maar die nog te kwetsbaar zijn om naar de gewone kin-

deropvang te gaan. Het verpleegkundig kinderdagverblijf biedt in Pallieterburght kinderdagopvang voor kinderen tot vijf jaar die intensieve en specifieke verpleegkundige zorg nodig hebben. Het gaat dus om jonge kinderen waarbij continu toezicht noodzakelijk is. Wij zijn dan ook zeer dankbaar voor de bijdrage van de bewoners en bedrijven in de regio, dankzij hen is Pallieterburght tot stand gekomen. Thea Roelofs bestuurder Stek Jeugdhulp

SIZO

IN AND OUTDOOR SIGNING

FELICITEERT PALLIETER
MET HET
15 JARIG JUBILEUM

WALL COVERING - AUTO BELETTERING - INSTORE SIGNING
BEWEGWIJZERING - LICHTRECLAME - DOOSLETTERS - RECLAMEBORDEN

the peoples choice!

It's all about jukeboxes





Bij Jukebox Gallery in Leerdam waant u zich werkelijk in de fifties en sixties. Hier hebben we in de loop der tijd één van de grootste collecties ter wereld van de grootste collecties ter wereld aan originele jukeboxes bijeengebracht. Naast unieke jukeboxes treft u ook andere bijzondere items aan, zoals authentieke poolbiljarts, Coca-Cola-

automaten en sixtiesmeubilair. Denkt u aan jukeboxes, dan denkt u natuurlijk aan singles en zelfs 78-toeren bakeliet platen. En daarvan is een ruime sortering voorradig. Maar Jukebox Gallery heeft ook de nieuwste generatie met afspeelmogelijkheden. Voor CD's en zelfs voor uw iPod!



GILDENSTRAAT 32 | 4143 HS LEERDAM | PHONE 0345-511 990
info@jukeboxgallery.com | www.jukeboxgallery.com

JUKEBOXES * SLOTMACHINES * RADIO'S * VENDING MACHINES * COCA-COLA MACHINES * TV'S * elite werkdag en zaterdag geopend van 10.00 uur tot 17.00 uur



De kleine Kapitein

Verpleegkundig kinderdagverblijf

stek
jeugdhulp

Gewoon kind zijn

Maandagmorgen half negen; de taxi's van taxibedrijf VC Bolnes rijden door het statige hek van de Pallieterburght. De speciaal opgeleide chauffeurs brengen onder andere Floris (3 jaar) en Hannah (9 maanden) van huis naar het verpleegkundig kinderdagverblijf De kleine Kapitein. Floris drementelt vrolijk de groep binnen. Hij houdt zich vast aan de aangepaste wandelwagen waarin Hannah zit. Ook de kleurrijke tassen van Floris en Hannah, met daarin de voedingspomp, zuurstoffles, monitor, knuffel en het heen-en weerschriftje, worden door de chauffeur binnengebracht.

De dag op De kleine Kapitein kan beginnen.

De kleine Kapitein, onderdeel van Stek Jeugdhulp, is een verpleegkundig kinderdagverblijf die medische kindzorg biedt aan kinderen van 0 tot 5 jaar. Het heeft twee groepen van vijf tot zeven kinderen en is vijf dagen per week geopend van 7.30 tot 18.00 uur. Op het eerste gezicht is er geen verschil met een gewoon kinderdagverblijf. Kinderen kunnen gewoon kind zijn ondanks hun intensieve zorgbehoefte.

Rogier (39 jaar) is de vader van Floris. Floris heeft een ernstige aangeboren afwijking aan zijn buik.

Rogier: "Mijn vrouw en ik hebben geen gewoon gezinsleven omdat we dag en nacht met onze zoon Floris bezig zijn. Na zijn geboorte dachten we dat we ons mannetje zouden verliezen maar Floris bleek een vechtertje. Dat heeft hem gebracht tot wat hij nu is; een vrolijke ondernemende peuter. De zorg voor Floris is zwaar, maar gelukkig zijn we geattendeerd op het bestaan van De kleine Kapitein. Vanaf de allereerste kennismaking hebben wij het volste vertrouwen dat Floris in goede handen is. Floris gaat 3 dagen in de week met plezier naar De kleine Kapitein. Zijn ontwikkeling heeft grote sprongen gemaakt. Ik vind het fijn om weer aan het werk te zijn en het contact met mijn collega's geeft mij nieuwe energie."

Lorena (27 jaar) is de moeder van Hannah. Hannah heeft een ernstige erfelijke stofwisselingsziekte.

Lorena: "Toen Hannah werd geboren zagen we een prachtig, gezond meisje. Na vijf maanden kwamen we erachter dat Hannah een stofwisselingsziekte heeft. Langzamerhand vallen al haar functies uit. Hannah zal niet lang bij ons mogen blijven. Ik ben gestopt met werken om zo lang mogelijk van Hannah te kunnen genieten. Twee dagen per week gaat Hannah naar De kleine Kapitein. Zo kan ik in deze zware tijd op de been blijven. Het allerfijnste van De kleine Kapitein vind ik de zorg waarmee Hannah omringd wordt."

Gespecialiseerde zorg

Floris zit met de andere kinderen aan tafel. Aandachtig luistert hij naar de pedagogisch medewerker. Zij vertelt met behulp van foto's hoe de dag zal verlopen. Floris straalt als hij zijn eigen foto ziet en zegt blij; "Dat ben ik!" Even later krijgt hij van de kinderverpleegkundige medicijnen en sondevoeding. Floris heeft er nauwelijks erg in; hij geniet van het verhaaltje over het beertje Bobbi. Hannah moet worden uitgezogen. Zij heeft last van slijm, maar kan het niet goed ophoesten. Tijdens deze vervelende handeling wordt ze vermaakt met prachtige zeepbellen uit de bellenblaas. Als ze nog even geknuffeld wordt, verschijnt er weer een lief lachje op haar gezicht.

Op De kleine Kapitein werken gekwalificeerde kinderverpleegkundigen en pedagogisch medewerkers. Voor ieder kind is er een verpleegkundig zorgplan met individuele pedagogische aandachtspunten. Voortdurend wordt er gelet op het lichamelijke en emotionele welzijn van het kind.

Individuele zorg

Voor Floris komt de fysiotherapeut. Door middel van spel wordt hij uitgedaagd om zich motorisch verder te ontwikkelen. Een trotse Floris vertelt de verpleegkundige dat hij wel tien treden op de trap heeft gelopen. Omdat het mooi weer is, kan hij nog even buiten spelen in de grote tuin van Pallieterburght.

Op De kleine Kapitein komt regelmatig de eigen fysiotherapeut, logopedist of diëtist van het kind op de groep observeren en behandelen. Ook instrueren zij de verpleegkundigen en pedagogisch medewerkers op welke manier het kind het beste gestimuleerd kan worden in de ontwikkeling.

Vrijwilligers

Hannah ligt ontspannen op het korrelkussen. Een vrijwilliger zit bij haar op de grond en laat haar verschillende materialen voelen uit de zintuigendoos. Zachtjes masseert ze de voetjes van Hannah.

Het personeel van De kleine Kapitein wordt ondersteund door een enthousiaste groep vrijwilligers. Zij assisteren bij de huishoudelijke taken en de activiteiten voor de kinderen. Ook helpen er vrijwilligers bij het onderhoud van de tuin en het pand.

4

Rust

Floris loopt met zijn knuffelbeer en speen naar de slaapkamer. Hij klimt in zijn bedje. Vandaag wil ik die voet wijst hij de verpleegkundige en hij steekt zijn linkerbeen vooruit. Het bandje van de bewakingsapparatuur wordt aangebracht op de teen die hij aanwijst. Tevreden stopt hij zijn speen in zijn mond. Met een muziekje is hij snel in dromenland. Hannah heeft moeite om in slaap te vallen. De pedagogisch medewerker wiebelt haar zachtjes heen en weer en ook Hannah dommelt in slaap.

Slaap is belangrijk voor ernstig zieke kinderen. Ook tijdens het slapen worden de kinderen continu in de gaten gehouden en krijgen indien nodig extra sondevoeding, medicijnen of zuurstof.

5

Activiteit

Ingespannen lijmt Floris de stippen op de rode paddenstoel. Zojuist heeft hij volop meegezongen met het liedje van kabouter Spillebeen. Hannah geniet van het samen zingen en lacht als de beentjes van pop Puk in de lucht gaan.

De kleine Kapitein werkt met thema's die aansluiten aan de belevingswereld van jonge kinderen. Daarbij wordt gebruik gemaakt van het totaalprogramma van Uk & Puk. Spelen staat centraal in Uk & Puk want spelen is ontdekken en groeien.

6

Naar huis

Op de arm van zijn papa zwaait Floris iedereen gedag. In zijn tas zit het knutselwerkje en het schriftje waarin de dag en de medische bijzonderheden zijn beschreven. Floris aait nog even Hannah over haar hoofdje. Zij gaat met de taxi naar huis.

De dag op De kleine Kapitein is voorbij.

De kleine Kapitein werkt sinds kort samen met kinderthuiszorgorganisatie KiZo ExperTcare zodat ook thuis ouders ondersteund worden in de zorg voor hun kind.

De kleine Kapitein
Kerklaan 460
2903 HJ Capelle aan den IJssel
010- 4503562
dekleinekapitein@stekjeugdhulp.nl
www.pallieterburght.nl

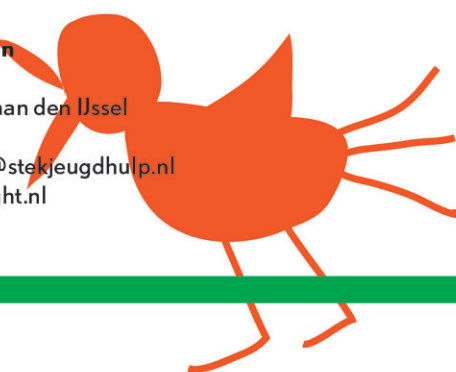

Enveloppenland.nl

Enveloppen & verzendverpakkingen online

DIRECT MAILING?

- ✓ Per stuk te bestellen
- ✓ Gratis voorbeeld aanvragen
- ✓ Persoonlijke service
- ✓ Snelle levering



Monuta ondersteunt lokale initiatieven via het Monuta Charity Fund.

Stichting Pallieter ontving een cheque voor het project Muziek voor ouders die een kind verloren hebben.

De zangeres, Natalie Merfort, gebruikt de donatie om een CD te maken voor herdenkingsdiensten voor gezinnen die een kind verloren hebben.

Heeft u een project dat past bij het thema Zorg voor nabestaanden? Dan kunt u samen met een ambassadeur uw aanvraag indienen. Alle medewerkers en franchisenemers van Monuta zijn ambassadeur van het fonds.

Op www.monutacharityfund.nl leest u hier meer over.

T: (0800) 023 05 50
Gratis 24/7 bereikbaar

Monuta  Charity Fund

VEILIGBED.NL



Veilig rusten, veilig slapen

Met ons uitgebreide assortiment en vele opties kunnen we u voorzien in uw behoefte. Daar waar dat niet optimaal kan, gaan we samen opzoek naar een passende oplossing.



Pallieterburght Sophia

subafdeling van de IC Kinderen

Sinds januari 2010 heeft de intensive care kinderen van het Erasmus MC-Sophia Kinderziekenhuis een subafdeling in Pallieterburght. Het betreft hier een voor Nederland uniek project waarbij in een huiselijke setting door het academisch kinderziekenhuis zorg wordt geleverd die een overgang vormt tussen de intensive/high care en de thuissituatie voor kinderen die met veel ondersteuning van medische apparatuur naar huis gaan.

Professioneel

De zorg wordt geleverd door verpleegkundigen en artsen van de intensive care en valt onder de verantwoordelijkheid van deze afdeling. Met de steeds verbeterende zorg voor kritisch zieke kinderen van alle leeftijden blijven steeds meer kinderen, helaas vaak met handicaps, in leven. Regelmatig worden zij met allerlei hulpmiddelen naar huis ontslagen. Ouders moeten leren deze hulpmiddelen te hanteren. Dit kost vaak tijd en kan pas starten als het kind stabiel is.

Family Centered Care

Kinderen die langdurig in het ziekenhuis verblijven missen een normale leefsituatie en de stimulans die daarvan uitgaat. Pallieterburght is een afdeling die focust op ontwikkelingsgerichte zorg waarbij het hele gezin centraal staat. Ondanks de opname wordt er alles aan gedaan om het gezin zoveel mogelijk als gezin te laten draaien. Ouders en eventuele broertjes, zusjes en vriendjes en vriendinnetjes kunnen op de kinderkamers op bezoek komen en blijven logeren. Er is een snoezelkamer, een badkamer met bubbelbad en een heerlijke tuin waar bij mooi weer iedereen buiten kan zitten of spelen.

Ook is er een grote keuken waar gekookt en gegeten kan worden. Op die manier is de afdeling volledig gericht op familiegerichte zorg (patient and family centered care) om daarmee de draaglast van de opname zo gering mogelijk te maken en de overgang naar huis te stroomlijnen. Daarnaast worden bij het kind vooral de gezonde kanten benadrukt en gestimuleerd zodat de negatieve invloed van een langdurige opname op de ontwikkeling zoveel mogelijk beperkt wordt.

Tot nu toe werden sinds de opening 150 kinderen langdurig verpleegd op Pallieterburght en 430 kinderen kortdurend. Veel verschillende zorgverleners uit diverse disciplines zijn bij de zorg betrokken: verpleegkundigen, zorg-assistenten, kinderartsen, kinderchirurgen, maag-lever-darm artsen, KNO-artsen, neurologen, fysiotherapeuten, logopedisten, diëtisten. Daarnaast leveren vrijwilligers een onschatbare bijdrage in het aanbieden van niet-ziekenhuisgebonden zorg om de ontwikkeling en het welbevinden te stimuleren in een zo huiselijk mogelijke sfeer.

Ouders en kind kunnen op deze manier geleidelijk wennen aan het overnemen van de vaak zware zorg terwijl ze waar nodig worden bijgestaan door de aanwezige zorgprofessionals.

Missie

De uiteindelijke missie van deze unieke afdeling is: een betere kwaliteit van leven creëren voor langdurig zieke kinderen, zodat zij later als gezonde volwassenen in de maatschappij kunnen functioneren.



Erasmus MC
Universitair Medisch Centrum Rotterdam



Sophia Kinderziekenhuis

